



PSC

ELABORATO
IN FORMA
ASSOCIATA

VARIANTE AL PSC 1/2017
(Art. 52 L.R. 20/2000 e s.m. e i.)

**Interventi edilizi da
"Fascia di compensazione H11"**
Tav. 2

Integrazioni per l'Intesa con Città Metropolitana di Bologna

Sindaco

Alessandro Ricci

Segretario Comunale

Anna Rosa Ciccia

Responsabile Area Pianificazione e Gestione del

Territorio

Ing. Irene Evangelisti

Adozione: Delibera CC n.58 del 09/11/2017

Controllo: Delibera CC n.81 del 27/12/2018

Approvazione:

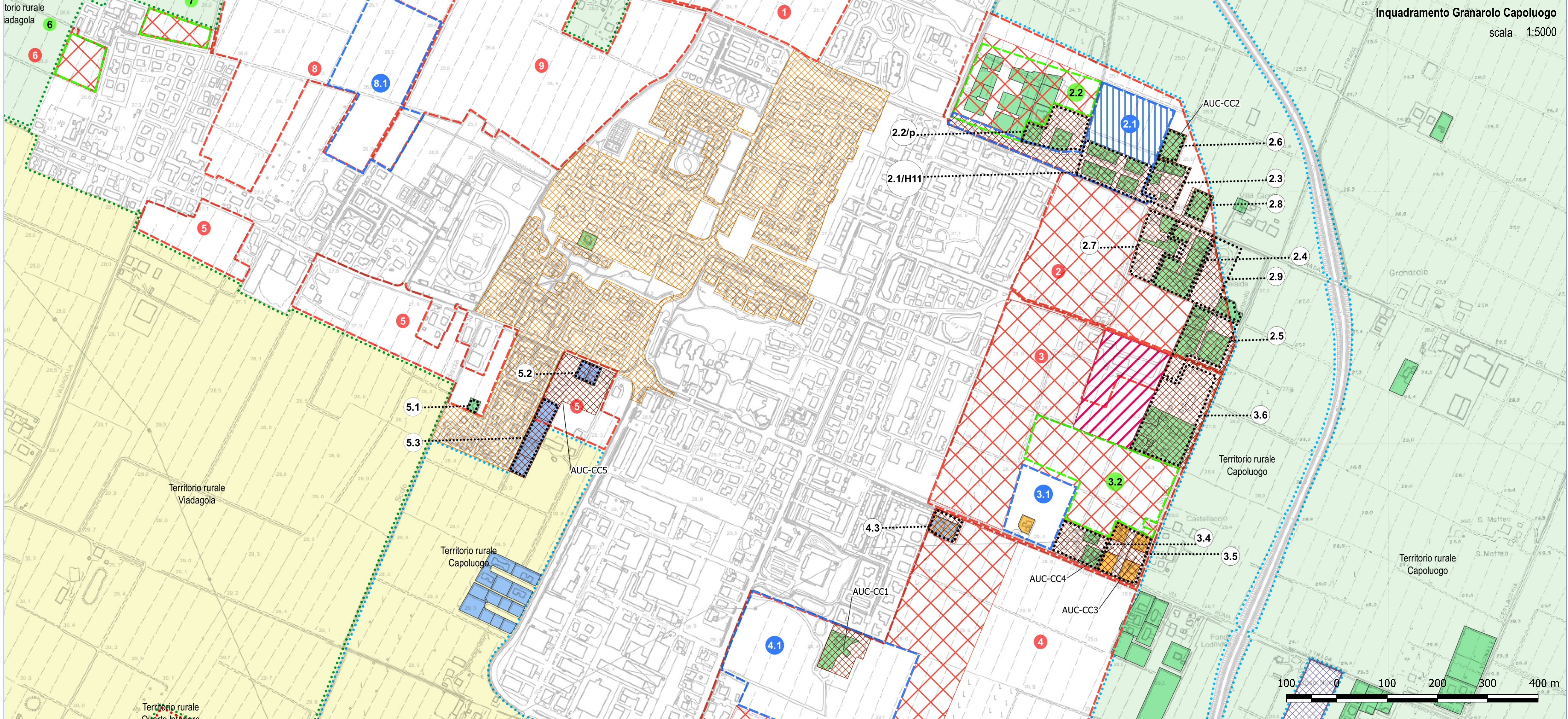
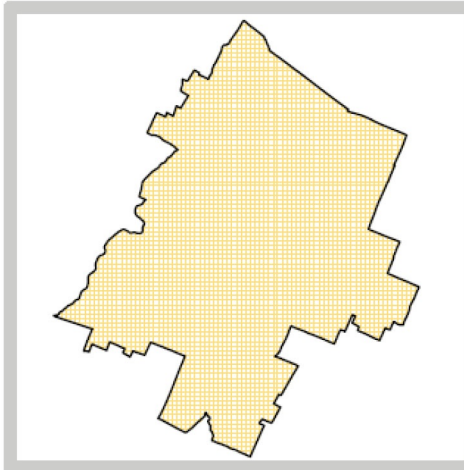

Inquadramento Granarolo Capoluogo
scala 1:5000

Inquadramento territoriale
scala 1:10000

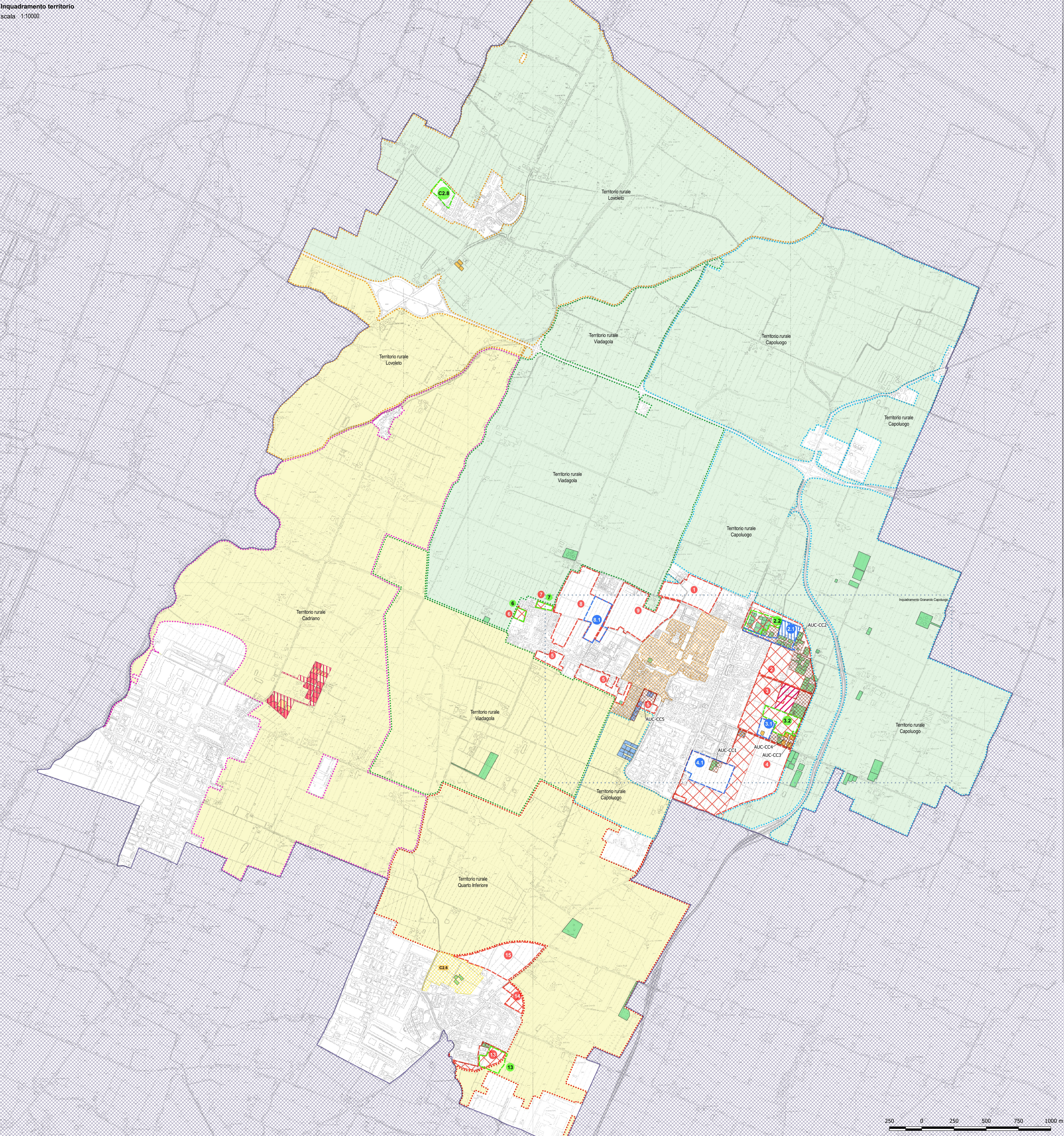

250 0 250 500 750 1000 m