LAVORI IN CORSO ASFALTATURA VIA SAN DONATO

Tratto dalla Rotatoria Donne Elette a Quarto Inferiore

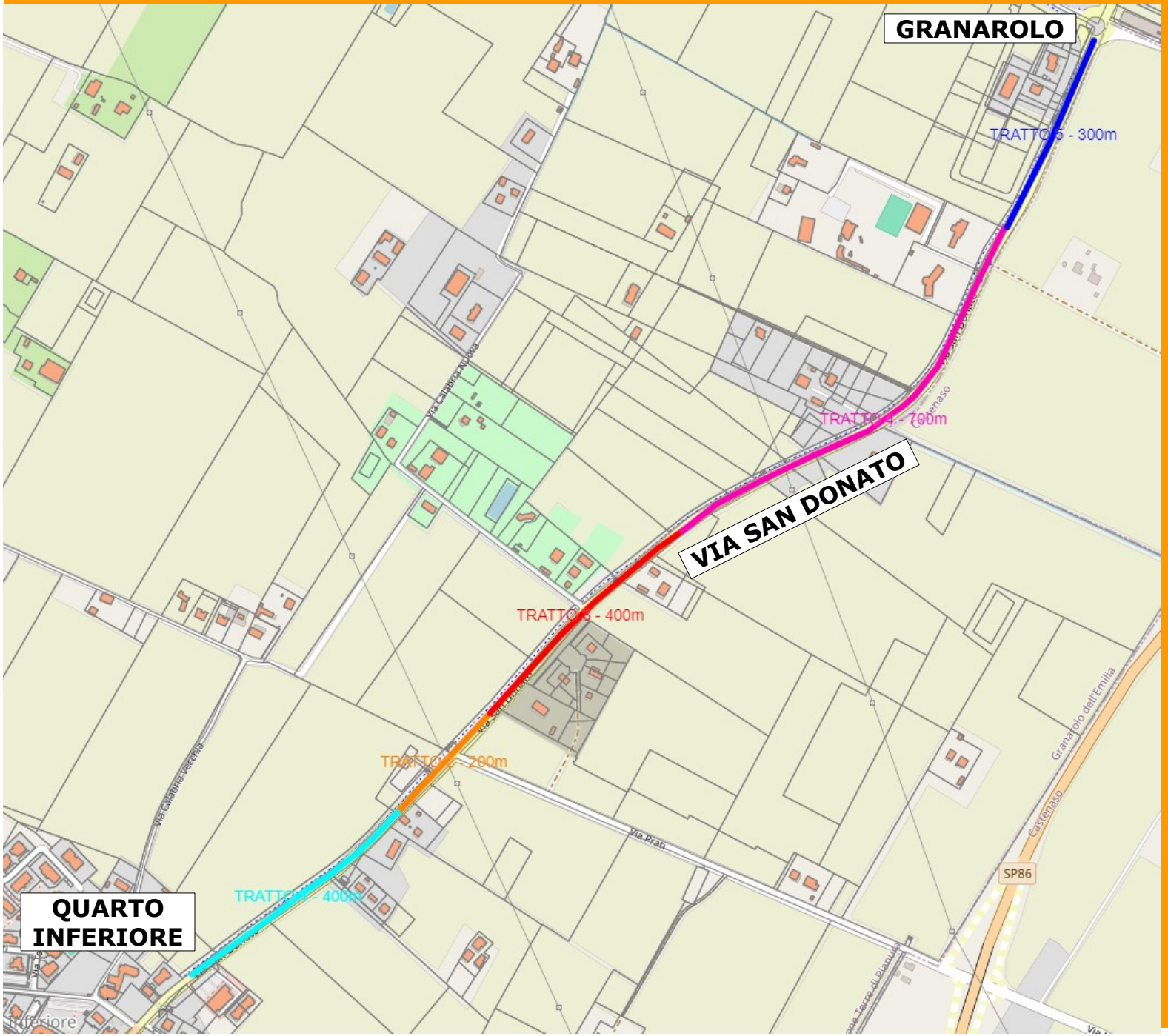

DAL 27 MAGGIO 2024
AL 3 GIUGNO 2024

e comunque fino a fine lavori

Restringimento carreggiata e possibile senso unico alternato.

Si informa che le accessibilità locali sono garantite, ma potrebbero verificarsi rallentamenti e code con momentanee riduzioni della carreggiata e sensi unici alternati, si invita quindi a prestare adeguata attenzione, moderare la velocità per la sicurezza generale e nel caso cercare percorsi alternativi dove possibile.